

Anatomie osseuse du bassin

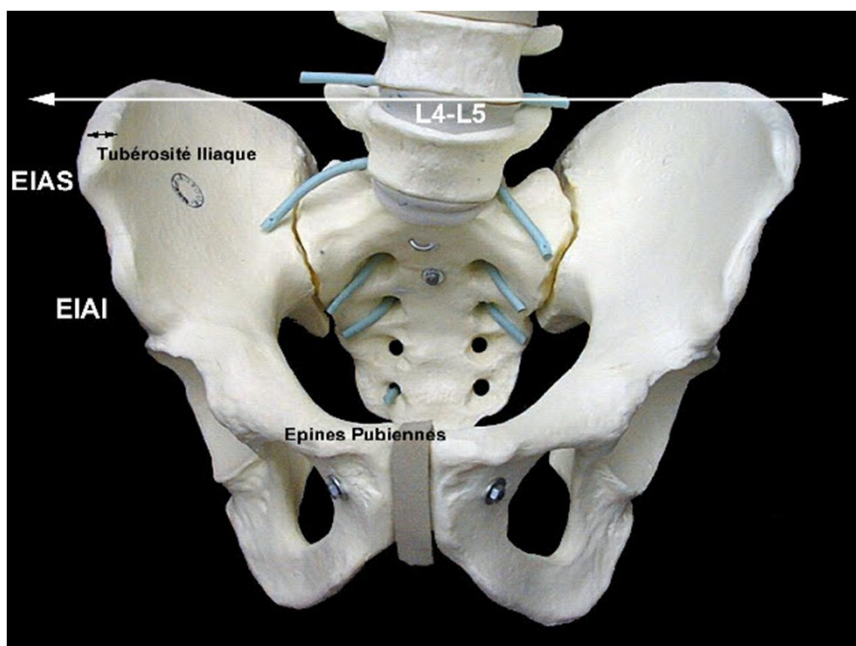
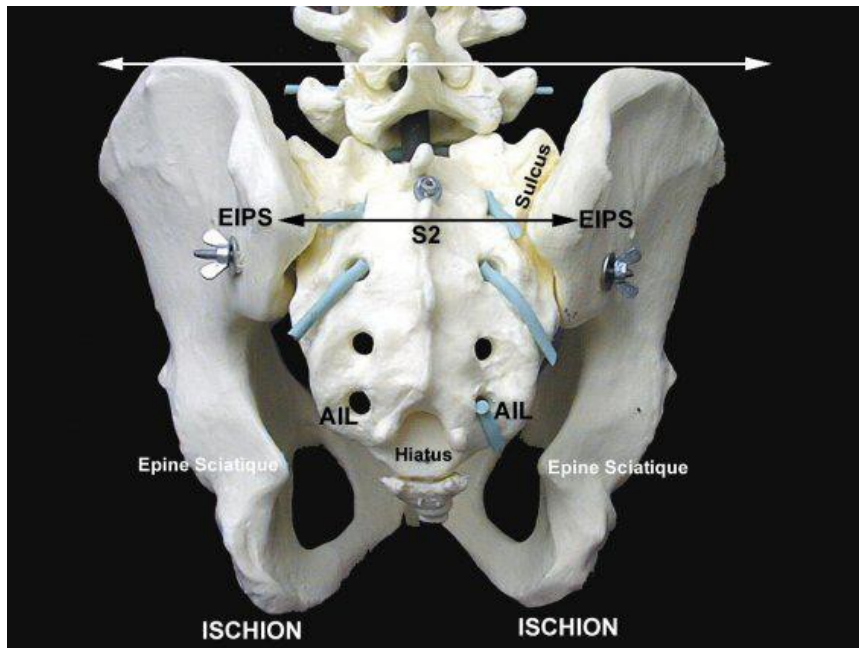

Anatomie osseuse

« 2 os :

Fémur

et Os coxal (fusion de 3 os)

Aile iliaque

Ischion

pubis

3 articulations :

Coxo fémorale

Symphyse pubienne

Sacro iliaques

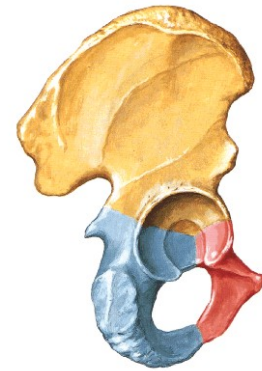
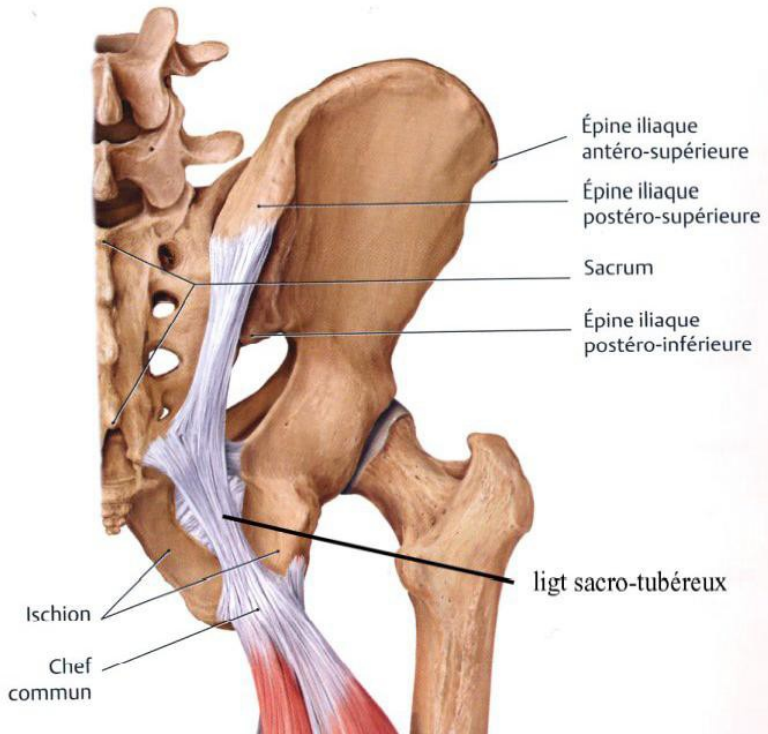

Anatomie osseuse

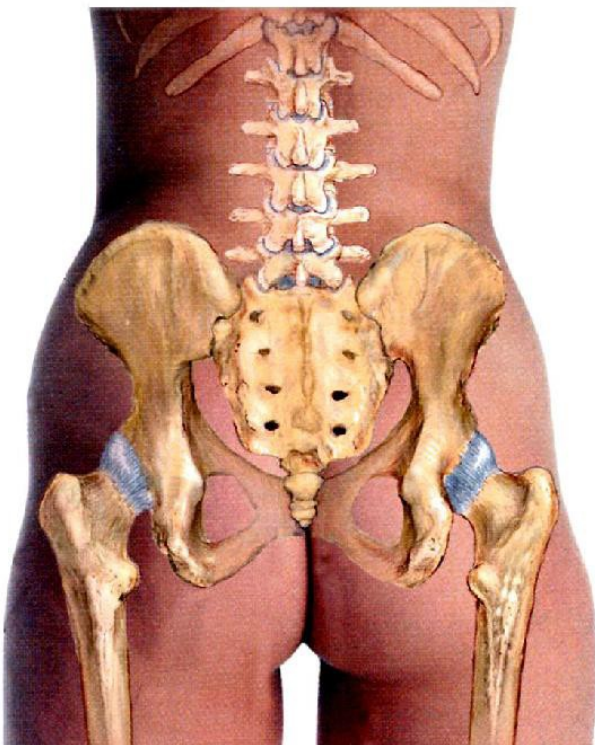

anatomie musculaire

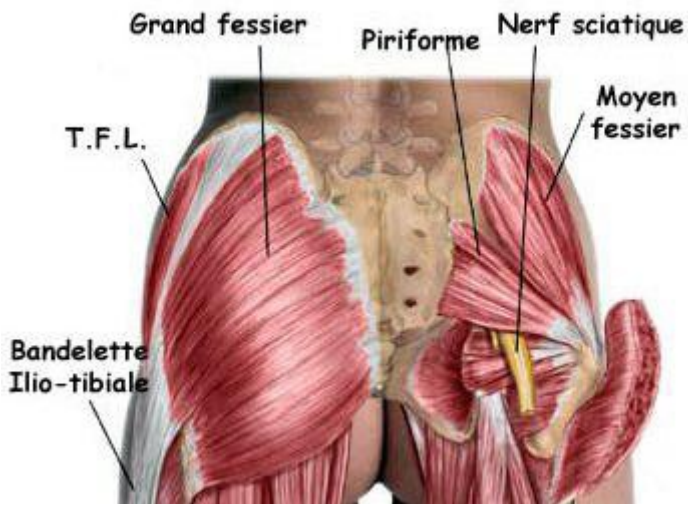

Vue postérieure des muscles fessiers

Anatomie musculaire

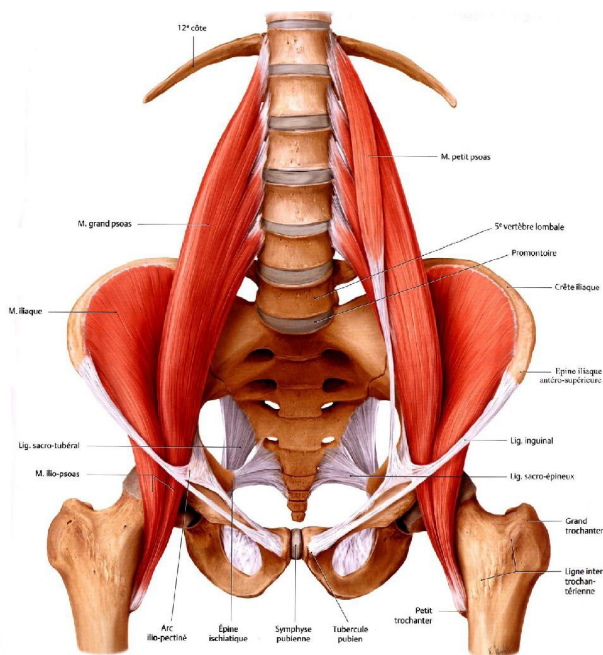
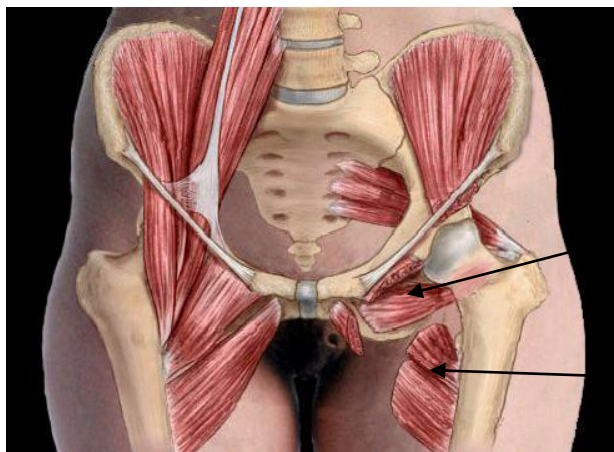

Psoas iliaque

Muscles antérieurs (cuisse)

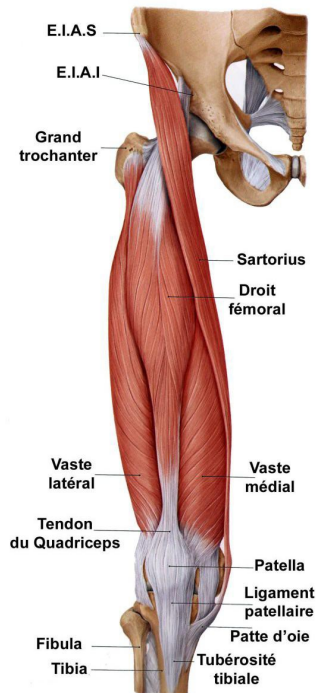

Sartorius (ex couturier) s'insère sur l'EIAS tandis que le droit fémoral (ex droit antérieur) s'insère lui sur l'EIAI

Le TFL (muscle postéro latéral) s'insère lui aussi sur l'EIAS

Muscles latéraux

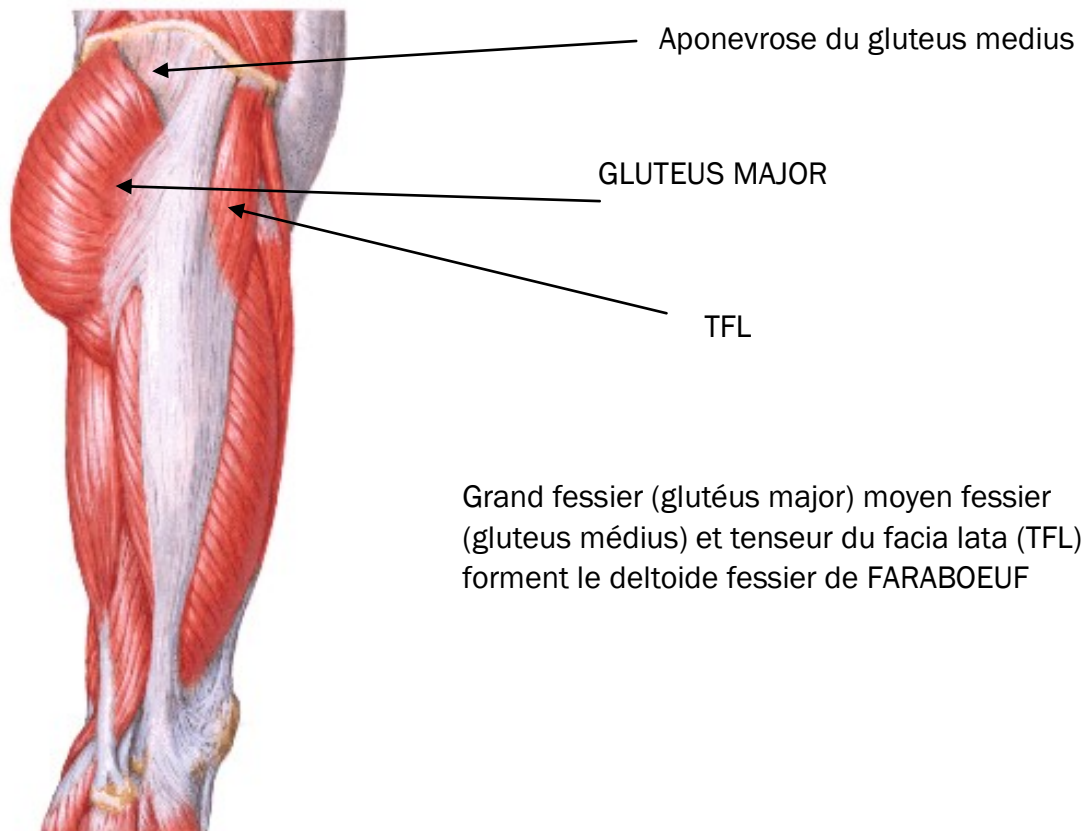

Grand fessier (glutés major) moyen fessier (gluteus médius) et tenseur du fascia lata (TFL) forment le deltoïde fessier de FARABOEUF

TESTS CLINIQUES coxo femoraux

Signe de la flexion croisée



Signe de la clé (test des rotations)

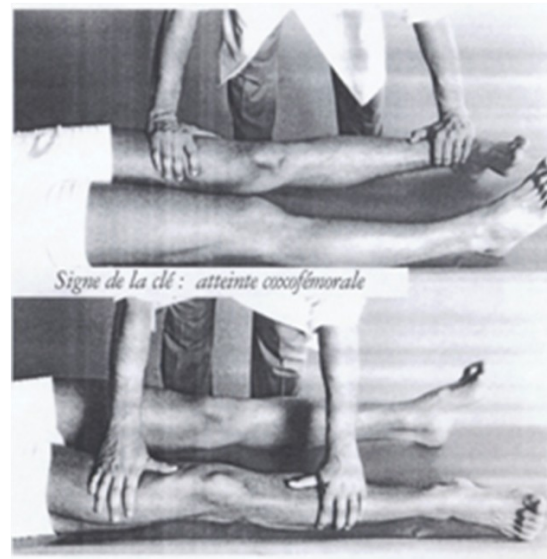

Syndrome clinostatique



Boiterie

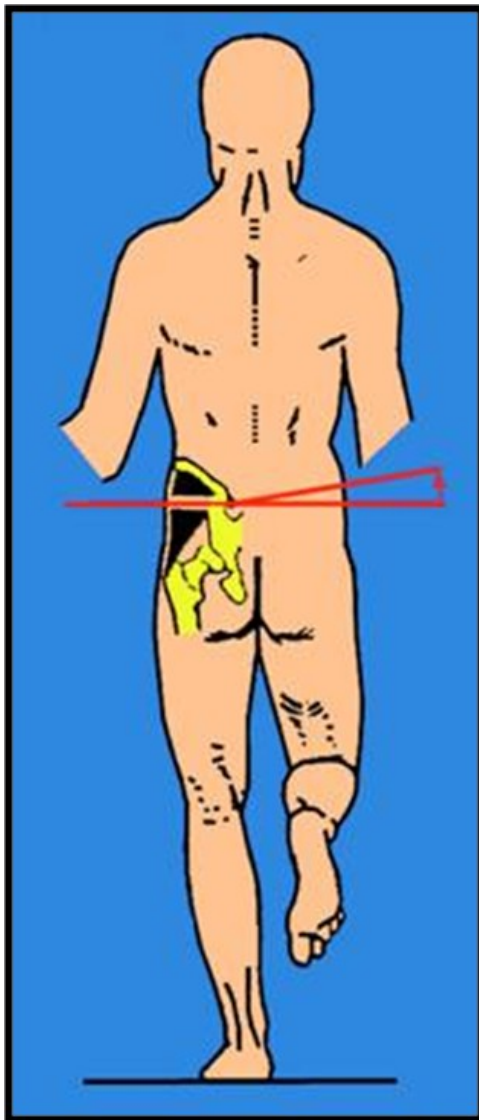

Marche normale

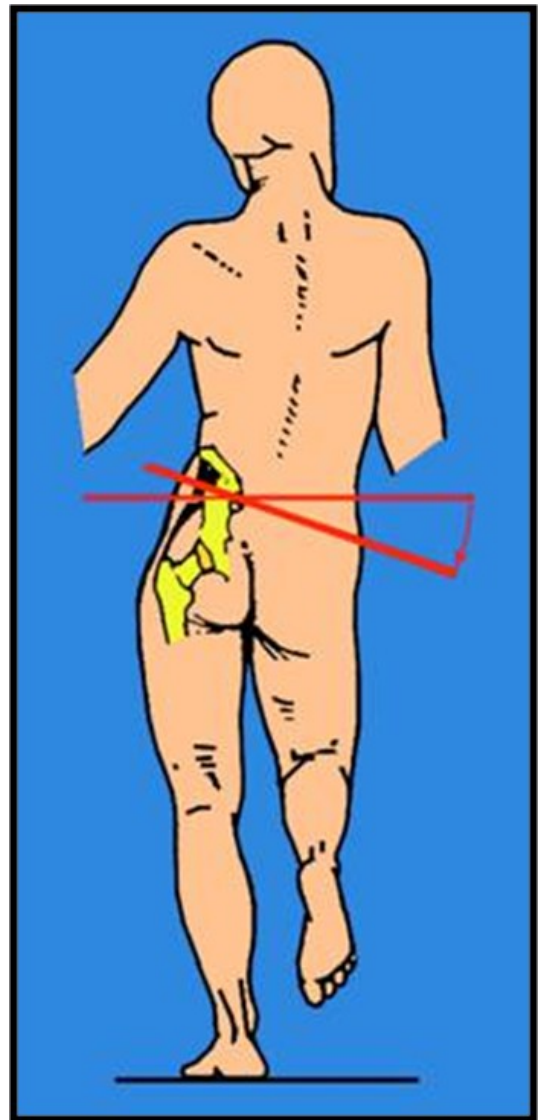

Trendelembourg

Mesure clinique ILMI

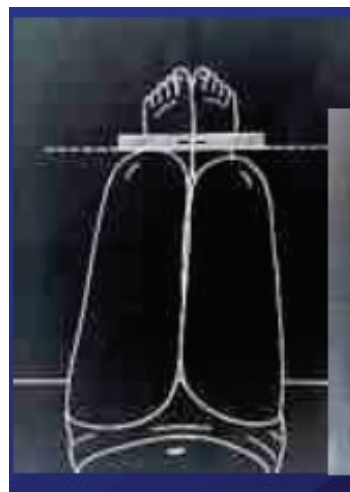

Tests cliniques sacro iliaque

Test de Patrick



Ecartement (DD) et rapprochement (DL)



Test de Gaenslen

Cisaillement

Test de Rotes Quérol (sacro iliaque)



Test en cisaillement vertical



Tests de la pubalgie du sportif



Test des adducteurs

Tests de la symphyse pubienne



Palpation de l'orifice inguinal



Tendinopathies de la hanche



Test isométrique



Étirement

Psoas -iliaque

Glutéus médius (ex moyen fessier)



Test isométrique



Zone de palpation

Piriforme



palpation

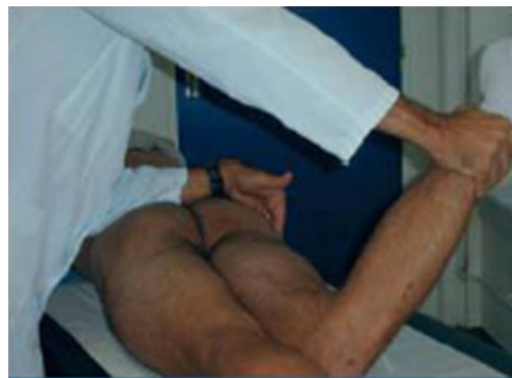

Test isométrique

Droit fémoral



Test isométrique



étirement

Ressaut musculaire

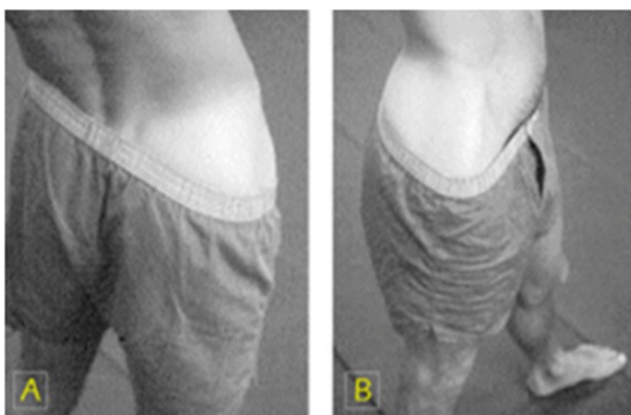

Ressaut du TFL

Ressaut du psoas iliaque

